L-DF-2500

- Fisheye-Kamera
- Auflösung: 2592 x 1944 px (5MP)
- 1,4 mm Fisheye-Objektiv
- Blickwinkel 180°
- IR-Reichweite 10 m

Die L-DF-2500 ist eine 5 MP HD-CVI Fisheye-Kamera mit IR Beleuchtung (bis 10 m) und WDR (120 dB). Das Fisheye-Objektiv (F: 1,4 mm, F2.0) ermöglicht einen Panoramablick von bis zu 180 °(H). Über "Dewarping" kann das Bild in der lunaCMS-Software und im Webinterface des Rekorders in verschiedenen Modi entzerrt werden. Der 1/2,8" CMOS Sensor liefert Bilder in einer Auflösung von 2592 x 1944 px mit 20 bps oder bis zu 2560 x 1440 px mit 25 bps. Ein zweiter BNC Ausgang steht zur parallelen Ausgabe von CVBS Signalen zur Verfügung und die Kamera verfügt über einen Audio-Eingang, sowie ein eingebautes Mikrofon. Einstellungen an der Kamera können komfortabel über das OSD-Menü der Kamera vorgenommen werden. Für die Einstellungen der Kamera und Aufnahme der Videos wird ein Rekorder benötigt. Die Stromversorgung erfolgt über 12 V DC.

TECHNISCHE DATEN

Sensor & Objektiv

Aufnahmesensor	1/2,8" CMOS
Lichtempfindlichkeit	0,005 Lux bei F2.0
Objektiv	1,4 mm
Blendenöffnung (max.)	F2.0
Blickwinkel	180° (H)
MOD (Minimale Objekt Distanz)	0,2 m

Video

Auflösung	5MP (2592 x 1944 px)
Bildraten	bis 20 bps bei 2592 x 1944 bis 25 bps bei 2560 x 1440

Beleuchtung

IR-Beleuchtung	max. 10 m

DORI Tabelle

Entdecken	28 m
Beobachten	12 m
Erkennen	6 m
Identifizieren	3 m

Funktionen

Verschlusszeiten	1/4 - 1/100.000 Sek.
Gegenlichtkompensation	WDR (120 dB), BLC, HLC

Tag/Nacht Umschaltung	automatisch, manuell
Rauschunterdrückung	2D NR, 3D NR
Weißabgleich	automatisch, manuell
Verstärkungsregelung (AGC)	automatisch

Alarm und Audio

Mikrofon	Ja

Allgemein

Spannungsversorgung	12 V DC (±30%)
Leistungsaufnahme	max 7,3W
Videonorm	HD-CVI, CVBS
Videoausgang	1 x BNC: HD-CVI 1 x BNC: CVBS
Abmessungen	Ø 127 mm x 41 mm (H)
Gewicht	240 g
Gehäusematerial	Kunststoff
zul. Betriebstemperatur	-30 °C bis +60 °C

Lieferumfang

Lieferumfang	Montagezubehör, BDA

BILDER

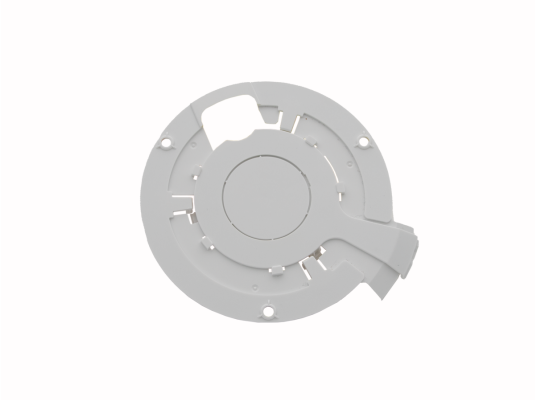

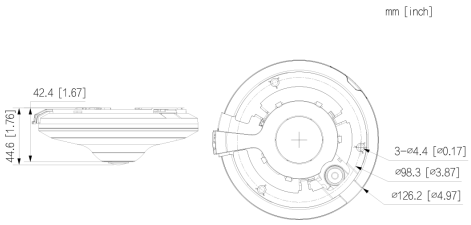

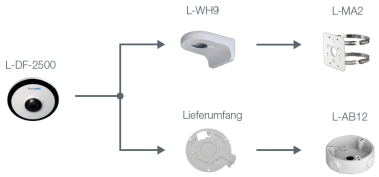

ZUBEHÖR

L-WH9
Wandhalter für Dome-Kameras

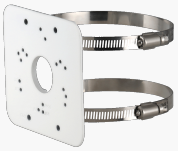

L-MA2
Masthalter

L-AB12
Anschlussbox für Dome-Kameras