L-AB11

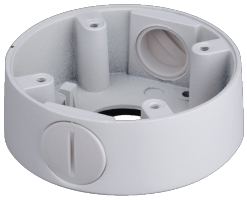

- Anschlussbox für Dome-Kameras
- Material: Aluminiumguss

Anschlussbox für Dome-Kameras.

TECHNISCHE DATEN

Allgemein

Typ	Anschlussbox
Abmessungen	Ø 97 mm x 37 mm (H)
Gewicht	170 g
Tragkraft	3000 g
Gehäusematerial	Aluminium
zul. Arbeitstemperatur	-40 °C bis +60 °C

Lieferumfang

Lieferumfang	Montagezubehör, inkl. passender Kabelverschraubung mit geschlitzter Dichtung für ein oder zwei Kabel.
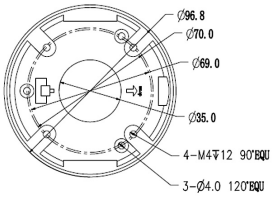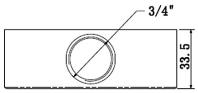
BILDER